Reg. n° 0

Pubblicato dal 18 GEN 2018 al 1 FEB. 2018

ESECUZIONE IMMEDIATA

COMUNE DI ROCCAPALUMBA
Città Metropolitana di Palermo
"Paese delle Stelle"
Via Leonardo Avellone, n. 30/A – 90020 Roccapalumba –
Tel. 0918215555/23 – Fax 0918215153 – P.I. 00514760826.
E-Mail: segreteria@comune.roccapalumba.pa.it

COPIA DI DELIBERAZIONE DELLA GIUNTA COMUNALE

N. 2 DEL 15.01.2018

OGGETTO: Approvazione schema di progetto del programma delle opere pubbliche per il triennio 2018-2020 – Elenco annuale 2018.

L' anno duemiladiciotto (2018) il giorno quindici del mese di Gennaio (01) alle ore 13,30 si è riunita la Giunta Comunale
Presiede la seduta il sindaco geom. **ROSA GUGLIELMO** con l'assistenza del Segretario comunale titolare dott. **ANTONIO SALANITRI.**
Risultano presenti i signori assessori:

Nome	Carica politica	Presente	Assente
ROSA GUGLIELMO	Sindaco	X	
SPADAFORA G. BATTISTA	Vice Sindaco	X	
RUSSO ANTONINO	Assessore	X	
ROMANO ROSOLINO	Assessore		X
RIZZO VERONICA	Assessore		X

Totale presenti n. 3
Totale assenti n. 2

LA GIUNTA COMUNALE

VISTA la proposta di deliberazione (alleg 1) con annessi allegati "A" ,"B" e "C";

VISTO l'allegato parere favorevole di regolarità tecnica (alleg. 2);

VISTO l'allegato parere favorevole di regolarità contabile (alleg.3);

VISTA la l.r. 15 marzo 1963, n. 16 "Ordinamento amministrativo degli enti locali nella Regione siciliana";

VISTO il D.Lgs. 18 agosto 2000, n. 267 "Testo unico delle leggi sull'ordinamento degli enti locali che, tra le altre cose, reca norme in materia di "ordinamento finanziario e contabile";

VISTA la l.r. 23 dicembre 2000, n.30 "Norme sull'ordinamento degli enti locali";

CON votazione palese ed unanime;

D E L I B E R A

1. di approvare e fare propria la proposta di deliberazione di cui in premessa, che qui si intende integralmente riportata e trascritta e pertanto:
2- di approvare lo schema di progetto del programma delle opere pubbliche per il triennio 2018-2020 ed elenco annuale 2018, che si allegano alla presente per farne parte integrante e sostanziale **All. A**", concernente le schede 1-2-3, **All. B"** relazione**, All. C**"cartografie", redatto in conformità all'art.6 della legge regionale 12 luglio 2011 ed al D.A.n.14/ 12 agosto 2012e ai dettami del d.lgs n.50/2016 e s.m.i ;
3- di pubblicare lo schema del programma triennale per giorni trenta, in ossequio al disposto del comma 8, della l.r. n 12/2011, con le modalità nello stesso previste e dell'art.29, primo comma, del d.lgs n.50/2016 e s.m.i.;

SUCCESSIVAMENTE

RAVVISATA la necessità di dare immediata attuazione al presente provvedimento;
VISTO l'art. 12, comma 2, della l.r.03 dicembre 1991, n. 44;
CON votazione palese ed unanime;

D E L I B E R A

- di dichiarare la presente deliberazione immediatamente esecutiva.

COMUNE DI ROCCAPALUMBA
CITTA' METROPOLITANA DI PALERMO
SETTORE 2
LAVORI PUBBLICI-ASSETTO DEL TERRITORIO-AMBIENTE

Su iniziativa del responsabile del procedimento Geom. Di Chiara Antonino viene predisposta la seguente

PROPOSTA DI DELIBERAZIONE

Oggetto: "Approvazione schema di progetto del programma delle opere pubbliche per il triennio 2018-2020 -elenco annuale 2018".

PREMESSO che, ai sensi l'art. 6 della legge regionale n.12/2011 del 12 luglio 2011, l'attività di realizzazione dei lavori di cui alla presente legge di singolo importo superiore a 100.000 euro si svolge sulla base di un programma triennale e di suoi aggiornamenti annuali che ciascun ente predispone ed approva, nel rispetto dei documenti programmatori, già previsti dalla normativa vigente e della normativa urbanistica unitamente all'elenco dei lavori da realizzare nell'anno stesso;

VISTO il D.A.n.14/0SS del 12 agosto 2012, che annulla e sostituisce precedenti decreti, concernente " procedure e schemi tipo per la redazione del programma triennale, dei suoi aggiornamenti annuali e dell'elenco annuale dei lavori pubblici per la redazione e la pubblicazione del programma annuale per l'acquisizione di beni e servizi, ai sensi dell'art. 128 del d.lgs n.163/2006 come sostituito dall'art. 6 della l.r. 12/2011 e degli artt. 13 e 271 del D.P.R. n.207/2010 e s.m.i. ;

PRESO ATTO che, con decreto legislativo n.50/2016"Attuazione delle direttive 2014/23/UE, 2014/24/UE e 2014/25/UE, sull'aggiudicazione dei contratti di concessione sugli appalti pubblici e sulle procedure d'appalto degli enti erogatori nei settori dell'acqua, dell'energia, dei trasporti e dei servizi postali, nonché per il riordino della disciplina vigente in materia di contratti pubblici relativi a lavori, servizi e forniture è stato abrogato il su cennato d.lgs n.163/2006;

CHE la l.r. n 8/2016 la Regione Siciliana ha recepito il d.lgs n 50/2016, abrogando, al contenpo gli artt. 17,18,19 della l.r. n.12/2011, la quale rimane in vigore e va applicata colleteralmente al nuovo codice dei contratti;

CHE le disposizioni per la formazione del programma triennale delle OO.PP. sono contemplate nell'art.21 del su cennato decreto, il quale recita:

- le amministrazioni aggiudicatrici adottano il programma biennale degli acquisti di beni e servizi e i programma triennale dei lavori pubblici, nonché i relativi aggiornamenti annuali; i programmi sono approvati nel rispetto dei documenti programmatori e in coerenza con il bilancio;
- le opere pubbliche incompiute sono inserite nel programma triennale di cui al comma 1, ai fini del loro completamento ovvero per l'individuazione di soluzioni alternative quale il riutilizzo, anche ridimensionato, la cessione a titolo di corrispettivo per la realizzazione di altra opera pubblica, la vendita o la demolizione;

VISTO l'art.6 comma 2 ° della l.r.n.12/2011 il quale stabilisce che il programma triennale costituisce momento attuativo di studi di fattibilità e di identificazione e quantificazione dei propri bisogni che ciascun ente predispone nell'esercizio delle proprie autonome competenze e, quanto esplicitamente previsto, di concerto con altri soggetti, in conformità agli obbiettivi assunti come prioritari;

VISTO il comma 6 del su richiamato art.6 il quale prevede che un lavoro può essere inserito

nell'elenco annuale, limitatamente ad uno o più lotti, purchè con riferimento all'intero lavoro sia stata elaborata la progettazione almeno preliminare, siano state quantificate le complessive risorse finanziarie necessarie per la realizzazione dell'intero lavoro ed i progetti siano essere conformi agli strumenti vigenti adottati;

VISTA la delibera del C.C. n.16 del 31-03-2017, esecutiva, con la quale è stato approvato il programma delle opere pubbliche per il triennio 2017-2019 e l'elenco annuale 2017;

VISTO il comma 5 dell'art.12 della l.r. 12/2011 che prevede che gli enti nell'adottare il programma possono modificare le previsioni o l'ordine delle priorità di quello precedente solo in dipendenza di nuove disposizioni legislative o di sopravvenute circostanze di fatto;

VISTA la determinazione n 571 del 09.11.2017 Reg. Gen con la quale il Geom. Di Chiara Antonino, Responsabile di questo Settore 2° LL.PP., è stato nominato responsabile del procedimento per la predisposizione del programma triennale 2018-2020 e dell'elenco annuale 2018;

VISTO lo schema di progetto del programma triennale delle OO.PP., 2018-2020, redatto dal Responsabile del Procedimento, in ossequio al D.A. n.14/OSS del 12 agosto 2012, che si allega al presente provvedimento per farne parte integrante e sostanziale, **All. A**",che comprende le schede 1-2-3, **All. B"** relazione , **All. C**"cartografie";

DATO ATTO che, ai sensi dell'art.1 della l.r. n.241/199, l'istruttoria del presente atto è stata svolta nel rispetto dei principi di legittimità, economicità, imparzialità, pubblicità, trasparenza, proporzionalità, ragionevolezza, buona fede;

VISTA la legge reg.le n.12 del 12 luglio 2011;

VISTA la l.r. n.8/2016;

VISTO il Decreto Assessoriale n.14/OSS del 12 agosto 2012;

VISTO:

- il D.lgs n. 50/2006 e s.m.i., recepito in Sicilia con legge regionale n.8/2016;
- il D.P.R. n.207/2010 "Regolamento di esecuzione ed attuazione del D.lgs n.163/2006 "Recante codice dei contratti pubblici relativi a lavori, servizi e forniture in attuazione delle direttive 2004/17/CE e 2004/18/CE, nelle parti non abrogate
- la l.r. 15 marzo 1963, n.16 "Ordinamento amministrativo degli enti locali nella Regione Siciliana;
- **VISTA** la l.r. 15 marzo 1963, n. 16 "Ordinamento amministrativo degli enti locali nella Regione siciliana";
- **VISTA** la legge 142/1990, come recepita dalla l.r. n. 48/1991 e successive modifiche;
- **VISTO** il D.Lgs. 18 agosto 2000, n. 267 "Testo unico sull'ordinamento amministrativo degli enti locali" che, tra l'altro, reca norme in materia di "ordinamento finanziario e contabile";
- **VISTA** la l.r. 23 dicembre 2000, n. 30 "Norme sull'ordinamento degli enti locali";

VISTO l'O.R.E.L;

PROPONE

1-di approvare , ai sensi e per gli effetti dell'art. 3 della Legge Regionale n. 10/91, le motivazioni in fatto e diritto esplicitate in narrativa e costituenti parte integrante e sostanziale del dispositivo:

2- di approvare lo schema di progetto del programma delle opere pubbliche per il triennio 2018-2020 ed elenco annuale 2018, che si allegano alla presente per farne parte integrante e sostanziale **All. A**", concernente le schede 1-2-3, **All. B"** relazione, **All. C**"cartografie", redatto in conformità all'art.6 della legge regionale 12 luglio 2011 ed al D.A.n.14/ 12 agosto 2012e ai dettami del d.lgs n.50/2016 e s.m.i ;

3- di pubblicare lo schema del programma triennale per giorni trenta, in ossequio al disposto del comma 8, della l.r. n 12/2011, con le modalità nello stesso previste e dell'art.29, primo comma, del d.lgs n.50/2016 e s.m.i.;

Il RUP
F.to geom. Di Chiara Antonino

SCHEDA 1: PROGRAMMA TRIENNALE DELLE OPERE PUBBLICHE 2018/2020 DELL'AMMINISTRAZIONE DI ROCCAPALUMBA - CITTA' METROPOLITANA DI PALERMO

QUADRO DELLE RISORSE DISPONIBILI

Allegato "A" alla delibera di G.M. n.___2___ del __15_/__01_/_____2018

TIPOLOGIE RISORSE	ARCO TEMPORALE DI VALIDITA' DEL PROGRAMMA			
	DISONIBILITA' FINAZIARIA PRIMO ANNO 2018	DISONIBILITA' FINAZIARIA SECONDO ANNO 2019	DISONIBILITA' FINAZIARIA TERZO ANNO 2020	IMPORTO TOTALE
Entrate aventi destinazione vincolata per legge	€ 2.121.527,15			€ 2.121.527,15
Entrate acquisite mediante contrazione di mutuo	€ 0,00	€ 0,00	€ 0,00	€ 0,00
Entrate acquisite mediante apporti di capitali privati	€ 0,00	€ 0,00	€ 0,00	€ 0,00
Trasferimento immobili ex art. 19, c. 5 ter Legge 109/94	€ 0,00	€ 0,00	€ 0,00	€ 0,00
Staziamenti di bilancio	€ 0,00	€ 0,00	€ 0,00	€ 0,00
Altro	€ 0,00	€ 0,00	€ 0,00	€ 0,00
Totali	€ 2.121.527,15	€ 0,00	€ 0,00	€ 2.121.527,15

Il Responsabile del Programma
f.to Geom. Antonino Di Chiara

SCHEDA 2: PROGRAMMA TRIENNALE DELLE OPERE PUBBLICHE 2018/2020 DELL'AMMINISTRAZIONE DI ROCCAPALUMBA - CITTA' METROPOLITANA DI PALERMO ARTICOLAZIONE DELLA COPERTURA FINANZIARIA

Nr. Progr.	Cod. Amministrazione	CODICE ISTAT			Tipol.	Categ.	Descizione Intervento	Priorità	Stima dei Costi del Programma				Cessione Immobili	Apporto cap. privato	
		Reg.	Prov.	Com.					Primo Anno	Secondo anno	Terzo anno	Totale	S/N	Importo	Tipologia
1	00514760826	019	082	062	99	E1099	Progetto di riqualificazione urbana e recupero ambientale di Via Cannolo	1	€ 950.000,00			€ 950.000,00	N	0,00	
2	00514760826	019	082	062	99	A0299	Opere di consolidamento P.zza Gatto	1	€ 1.245.000,00			€ 1.245.000,00	N	0,00	
3	00514760826	019	082	062	99	E1099	Opere di consolidamento e bonifica area a rischio cimitero eliporto	1	€ 1.000.000,00			€ 1.000.000,00	N	0,00	
4	00514760826	019	082	062	08	A0299	Opere di consolidamento a valle della Via Ospizio	1	€ 1.500.000,00			€ 1.500.000,00	N	0,00	
5	00514760826	019	082	062	07	A0299	Progetto di trasformazione in rotabile strada Valle Caldaia	1	€ 1.270.000,00			€ 1.270.000,00	N	0,00	
6	00514760826	019	082	062	99	A0299	Progetto di recupero e valorizzazione della Via L. Avellone, Corso Umberto e Via Garibaldi	1	€ 4.131.655,00			€ 4.131.655,00	N	0,00	
7	00514760826	019	082	062	08	A0299	Lavori di completamento del parco urbano	1	€ 1.032.526,10			€ 1.032.526,10	N	0,00	
8	00514760826	019	082	062	08	E1099	Progetto di completamento del cimitero comunale	1	€ 2.657.867,00			€ 2.657.867,00	N	0,00	
9	00514760826	019	082	062	99	A0299	Progetto per la realizzazione di rustici industriali	1	€ 2.884.000,00			€ 2.884.000,00	N	0,00	
10	00514760826	019	082	062	99	A0299	Progetto di costruzione della strada "Balata"	1	€ 2.506.098,21			€ 2.506.098,21	N	0,00	
11	00514760826	019	082	062	08	A0299	Progetto di riqualificazione del campo di calcio "Pizzuta"	1	€ 1.499.500,00			€ 1.499.500,00	N	0,00	
12	00514760826	019	082	062	99	A0299	Progetto di riqualificazione area a valle della Via Umberto I	1	€ 3.930.000,00			€ 3.930.000,00	N	0,00	
13	00514760826	019	082	062	99	A0299	Costruzione di una discarica di inerti in c.da Manganaro	1	€ 1.200.000,00			€ 1.200.000,00	N	0,00	

14	00514760826	019	082	062	06	A0299	Progetto esecutivo manutenzione straordinaria, messa in sicurezza, abbattimento barriere architettoniche ed efficientamento energetico della Chiesa Maria SS. del Rosario	1	€ 672.027,15			€ 672.027,15	N	0,00	
15	00514760826	019	082	062	99	A0299	Progetto di riqualificazione dell'area attrezzata "Fiotto"	1	€ 230.000,00			€ 230.000,00	N	0,00	
16	00514760826	019	082	062	99	A0299	Lavori di realizzazione strada vicinale Montagna	1	€ 245.000,00			€ 245.000,00	N	0,00	
17	00514760826	019	082	062	99	E1099	Intervento di riqualificazione, adeguamento, efficientamento energetico e messa in sicurezza del palazzo di città (municipio), ubicato all'interno del C.U.	1	€ 769.598,80			€ 769.598,80	N	0,00	
18	00514760826	019	082	062	07	E1099	Opere di adeguamento dell'impianto di depurazione del Comune e della Frazione di Regalgioffoli	1	€ 1.260.000,00			€ 1.260.000,00	N	0,00	

Il Responsabile del Programma
f.to Geom. Antonino Di Chiara

SCHEDA 3: PROGRAMMA TRIENNALE DELLE OPERE PUBBLICHE 2018/2020 DELL'AMMINISTRAZIONE DI ROCCAPALUMBA - CITTA' METROPOLITANA DI PALERMO

ELENCO ANNUALE 2018

Nr. Progr.	Cod. Unico Intervento CUI	CUP	Descizione Intervento	RUP	Importo annualità	Importo totale Intervento	Finalità	Conformità Urb. S/N	Priorità	Stato progettazione approvata	Verifica Vinc. Amb. S/N	Stima Tempi di Esecuzione Trimestre Inizio lav.	Trimestre Fine Lav.
1		B79G13000450006	Progetto di riqualificazione del campo di calcio "Pizzuta"	Geom. Antonino Di Chiara	€ 500.000,00	€ 1.499.500,00	AMB	S	1	ESECUTIVA	S	I° - 2018	II°- 2018
2		B74H16001120002	Progetto esecutivo manutenzione straordinaria, messa in sicurezza, abbattimento barriere architettoniche ed efficientamento energetico della Chiesa Maria SS. del Rosario	Geom. Salvatore Bonanno	€ 672.027,15	€ 672.027,15	ADN	SSS	1	ESECUTIVA	S	I° - 2018	II°- 2018

IL RESPONSABILE DEL PROGRAMMA
f.to Geom. Antonino Di Chiara

COMUNE DI ROCCAPALUMBA
CITTA' METROPOLITANA DI PALERMO
SETTORE II°

LAVORI PUBBLICI-ASSETTO DEL TERRITORIO-AMBIENTE

Oggetto: "Approvazione schema di progetto del programma delle opere pubbliche per il triennio 2018-2020 -elenco annuale 2018".

ALLEGATO "B" RELAZIONE"

Il RUP
f.to Geom Di Chiara Antonino

allegato alla delibera di G.C n 2 del 15.01.2018 All. B

COMUNE DI ROCCAPALUMBA

CITTA METROPOLITANA DI PALERMO

Settore 2 -

Lavori Pubblici ed Assetto del Territorio

PROGRAMMA TRIENNALE DELLE OO.PP. 2018-2020

Relazione

L'attività di realizzazione dei lavori pubblici si svolge sulla base di un programma triennale e dei suoi aggiornamenti annuali che i vari enti predispongono ed approvano, nel rispetto del documento di programmazione economico-finanziaria di cui all'art. 2 della legge reg.le 27.04. 1999 n°10 e degli altri strumenti programmatori pubblici che interessano il loro operare e della normativa urbanistica, unitamente all'elenco dei lavori da realizzare nell'anno stesso.
Questo Comune, in ossequio a quanto stabilito dall'art. 6 della legge reg.le n.12 del 12.07.2011 e in ossequio al D.A. N.14/OSS. del 10 agosto 2012 concernente " procedure e schemi tipo per la redazione del programma triennale, dei suoi aggiornamenti annuali e dell'elenco annuale dei lavori pubblici per la redazione e la pubblicazione del programma annuale per l'acquisizione di beni e servizi e all'art. 21 del d.lgs n.50/2016, recepito in Sicilia con la L.R n.8/2016, che così recita:
-il programma triennale dei lavori pubblici e i relativi aggiornamenti annuali contengono i lavori il cui valore stimato sia pari o superiore a 100.000 euro e indicano, previa attribuzione del codice unico di progetto di cui all'art.11, della legge 16 gennaio 2003, n 3, i lavori da avviare nella prima annualità per i quali deve essere riportata l'indicazione dei mezzi finanziari stanziati sullo stato di previsione o sl proprio bilancio, ovvero disponibili in base a contributi o risorse dello Stato, delle regioni a statuto ordinario o di altri enti pubblici, per i lavori di importo pari o superiore a 1.000.000,00 euro, ai fini dell'inserimento nell'elenco annuale, le amministrazioni aggiudicatrici approvano preventivamente il progetto di fattibilità tecnica ed economica.
Pertanto, al fine di dare informazione sulla concreta utilità di ciascuna opera inserita nel programma, si relaziona come segue:

1-LAVORI DI RIQUALIFICAZIONE URBANA E RECUPERO AMBIENTALE DEL QUARTIERE CANNOLI.

L'intervento è finalizzato al recupero ambientale e riqualificazione del quartiere Cannoli nel centro abitato di Roccapalumba, posto tra il parco urbano e l'area di edilizia economica popolare.

2-OPERE DI CONSOLIDAMENTO INTEGRATIVE DELL'AREA A RISCHIO IDROGEOLOGICO LIMITROFA PIAZZA GATTO-

Il progetto prevede la realizzazione di interventi di consolidamento, salvaguardia e regimentazione idraulica del versante Nord-Est del centro abitato, a valle della Piazza Gatto stante che in detta zona sono stati individuati dei quadri fessurativi e dei morfotipi imputabili all'evoluzione di un dissesto idrogeologico in atto.

3-OPERE DI CONSOLIDAMENTO E BONIFICA DELLE AREE A RISCHIO IDROGEOLOGICO A VALLE DEL CIMITERO E DELL'ELIPORTO-

Il progetto prevede la realizzazione di interventi di consolidamento, salvaguardia e regimentazione idraulica del versante a valle del cimitero comunale e dell'eliporto presente in adiacenza, in cui è stato individuato un movimento franoso complesso che si estende fino all'area artigianale di c.da Zaccanelli.

4 -PROGETTO DI COMPLETAMENTO DELLE OPERE DI CONSOLIDAMENTO DELL'ABITATO A VALLE DELLA VIA OSPIZIO-

Il progetto riguarda i lavori di consolidamento di un'area a sud-est del centro abitato di Roccapalumba a monte del campo sportivo e immediatamente a valle di una zona intensamente urbanizzata attraversata dalla Via Ospizio, Via Duca degli Abbruzzi, Via F.sco Crispi, Via Reg.na Margherita e C.so Umberto I°.

5- COSTRUZIONE TRAZZERA VALLE CALDAIA-

La strada in progetto è, oggi, in pista battuta e assolutamente impraticabile in inverno anche per le sue considerevoli pendenze, la stessa collega, in zona rurale, la Regia trazzera Palermo all'altezza del bevaio con la regia trazzera Regalgioffoi e attraversa una vicinale.

L'opera, oltre a consentire l'agevole raggiungimento dei fondi da parte dei rispettivi proprietari e costituire elemento indispensabile allo sviluppo agricolo della zona, rappresenta percorso preferenziale nel collegamento tra le strade sopracitate.

Su quest'opera insiste il vincolo idrogeologico a norma dell'art.1 del R.D. n°3267/1923.

6-RECUPERO, VALORIZZAZIONE e ARREDO URBANO VIA L. AVELLONE, C.SO UMBERTO E VIA GARIBALDI-

L'arredo urbano e la riqualificazione architettonica di vie e piazze è finalizzata a migliorare la vivibilità del paese. L'intervento contempla il rifacimento delle vie Umberto I°, L. Avellone e Garibaldi.

7-COMPLETAMENTO PARCO URBANO-

Il parco urbano è stato realizzato in c.da Cannoli in un'area individuata nello strumento urbanistico.Si prevede il completamento dell'opera al fine di renderla più fruibile e architettonicamente completa, in particolare nei percorsi di accesso e nello spiazzo antistante l'area a verde.

8 -COMPLETAMENTO AMPLIAMENTO CIMITERO COMUNALE-

L'ampliamento del cimitero comunale si è reso indispensabile per mancanza di loculi nel vecchio cimitero.Sono stati eseguiti più interventi con progetti stralcio che hanno consentito all'Ente di alienare ai cittadini, che ne hanno fatto richiesta, i lotti di terreno per edificare le edicole funerarie, il completamento riguarda il completamento dei percorsi di accesso alle varie edicole funerarie.

9-REALIZZAZIONI DI RUSTICI DA REALIZZARE NELL'AREA P.I.P

Il progetto riguarda la costruzione di rustici nell'area artigianale P.I.P. di già realizzata, al fine di consentire il potenziamento dello sviluppo economico attraverso l'insediamento di attività artigiane.

10-PROGETTO DEI LAVORI DI COSTRUZIONE DELLA STRADA COMUNALE ESTERNA " ROCCAPALUMBA-BALATA"

Il progetto prevede il prolungamento di una strada già esistente, che si diparte dal centro urbano e prolungandosi va ad intersecarsi con la strada comunale "Ficamara" prossima alla stazione ferroviaria.

La strada, che si intende realizzare, costituirà una valida alternativa alla strada statale n.121, al fine di poter raggiungere più agevolmente la citata sede ferroviaria, con un percorso, notevolmente, più breve.

11-REALIZZAZIONE DEI LAVORI DI RIQUALIFICAZIONE DEL CAMPO DI CALCIO IN LOCALITA'PIZZUTA

Il progetto prevede la riqualificazione del campo di calcio esistente, ubicato nella c.da "Pizzuta" del Comune di Roccapalumba nella specifica della riqualificazione dell'edilizia esistente adibita ai servizi per il pubblico e agli spogliatoi, messa a norma della struttura con la realizzazione di manto erboso artificiale e dell'apposito sistema di irrigazione, la realizzazione di una tribuna coperta e la messa a norma dell'ampio parcheggio pubblico esistente in modo da permettere, anche nei periodi in cui non si svolgono i campionati, di essere utilizzato per il ricovero di circa 100 roulotte.

12- PROGETTO DI RIQUALIFICAZIONE AREA A VALLE DELLA VIA UMBERTO I°

Il progetto si articola in una serie di interventi volti in generale a migliorare la fruizione di spazi e locali pubblici quali il centro sociale, l'edificio ad esso collegato ed attualmente sede della pro loco, il piazzale e prevede la riqualificazione dell'area a valle della Via Umberto I°

13-PROGETTO PER LA COSTRUZIONE DI UNA DISCARICA DI INERTI IN C.DA MANGANARO

L'Amm.ne Com.le di Roccapalumba, a seguito di un'indagine conoscitiva, ha rilevato l'esigenza del comprensorio territoriale dei Comuni limitrofi della presenza di una discarica comunale pubblica per il conferimento di inerti che vengono prodotti nelle varie attività edilizie. A tal uopo, è stata identificata nella zona sud di questo territorio comunale, in località Manganaro, confinante con il sito della ex discarica comunale di r.s.u. i cui lavori sono stati realizzati e ultimati, al fine della realizzazione dell'opera di che trattasi.

14-PROGETTO PER L'ESECUZIONE DEI LAVRI DI MANUTENZIONE STRAORDINARIA, MESSA IN SICUREZZA, ABBATTIMENTO BARRIERE ARCHITETTONICHE ED EFFICIENTAMENTO ENERGETICO DEL COMPLESSO DELLA CHIESA M.SS DEL ROSARIO NELLA FRAZIONE REGALGIOFFOLI DEL COMUNE DI ROICCAPALUMBA.

Il progetto prevede interventi di manutenzione straordinaria, messa in sicurezza, e miglioramento sismico della Chiesa; è stato inserito è stato inserito nella graduatoria di merito, giusta D.D.G. n. 2442 del 07.10.2016, Ass.to Infrastrutture; il Comune di Roccapalumba è soggetto attuatore dell'opera in oggetto finanziata all'ente di culto, sprovvisto di un proprio organismo tecnico al fine della realizzazione dei lavori, nella specifica la Parrocchia M.SS del Rosario di Regalgioffoli, nella persona del Suo rappresentante legale, il quale ha posto in essere gli atti propedeutici alla richiesta di finanziamento tra i quali anche gli incarichi ai professionisti esterni, progettista e geologo.

15-RIQUALIFICAZIONE DELL'AREA ATTREZZATA "FIOTTO"

L'intervento interessa l'area attrezzata "Fiotto", la quale si trova a ridosso del centro abitato del Comune di Roccapalumba, fra le contrade "Portella" e il "Pizzo" , la quale viene, anche, utilizzata per alcune manifestazioni. Il progetto prevede la realizzazione di un parco avventura forestale che mira a rivalutare una delle emergenze naturalistiche del territorio, attualmente, poco fruita rispetto alla sue potenzialità.

16-PROGETTO PER LA REALIZZAZIOINE DELLA STRADA VICINALE MONTAGNA

La strada che intende realizzare sarà di circa 1 Km., ha uno sviluppo tortuoso, avvolgendosi a mezza costa nella parte alta del rilievo(il pizzo), dal quale si osserva la cittadina di Roccapalumba.

17-INTERVENTO DI RIQUALIFICAZIONE, ADEGUAMENTO, EFFICIENTAMENTO ENERGETICO E MESSA IN SICUREZZA DEL PALAZZO DI CITTA'(MUNICIPIO), UBICATO ALL'INTERNO DEL CENTRO URBANO DI ROCCAPALUMBA.

Il progetto prevede la riqualificazione del palazzo comunale, concernente il recupero delle strutture esistenti, quale il rifacimento del prospetto, la revisione della copertura a terrazzo e l'eliminazione delle barriere architettoniche.

Si prevede con questo progetto di favorire un miglioramento ambientale dell'edificio sotto l'aspetto dell'efficientamento energetico consistente nella collocazione di infissi a norma, in P.V.C., la collocazione di una porta d'ingresso, armonizzata con il portone esistente, che consenta l'entrata e l'uscita dell'utenza, con minore spreco di calore nella stagione invernale.

18- PROGETTO DI FATTIBILITA' TECNICA ED ECONOMICA PER LE OPERE DI ADEGUAMENTO DELL'IMPIANTO DI DEPURAZIONE DEL COMUNE DI ROCCAPALUMBA E DELLA FRAZIONE REGALGIOFFOLI.

Il progetto contempla la realizzazione di un collettore di O 315 su ponte tubo che garantirà il corretto convogliamento all'impianto di depurazione di tutti i liquami prodotti, l'ampliamento ed adeguamento dell'impianto esistente di c.da S. Filippo, per uniformarlo agli standard previsti dal d.lgs n.152/2006 ed, inoltre, la sostituzione dell'impianto depurativo della Frazione Regalgioffoli con un impianto di tipo prefabbricato.

Roccapalumba lì 30.11.2018

Il Responsabile del Procedimento

f.to Geom. Di Chiara Antonino

COMUNE DI ROCCAPALUMBA
CITTA' METROPOLITANA DI PALERMO
SETTORE II°

LAVORI PUBBLICI-ASSETTO DEL TERRITORIO-AMBIENTE

Oggetto: "Approvazione schema di progetto del programma delle opere pubbliche per il triennio 2018-2020 -elenco annuale 2018".

ALLEGATO "C" CARTOGRAFIE

Il RUP
Geom. Di Chiara Antonino

LAVORI DI RIQUALIFICAZIONE URBANA E RECUPERO AMBIENTALE QUARTIERE CANNOLI

STRALCIO PLANIMETRICO SCALA 1:2.000

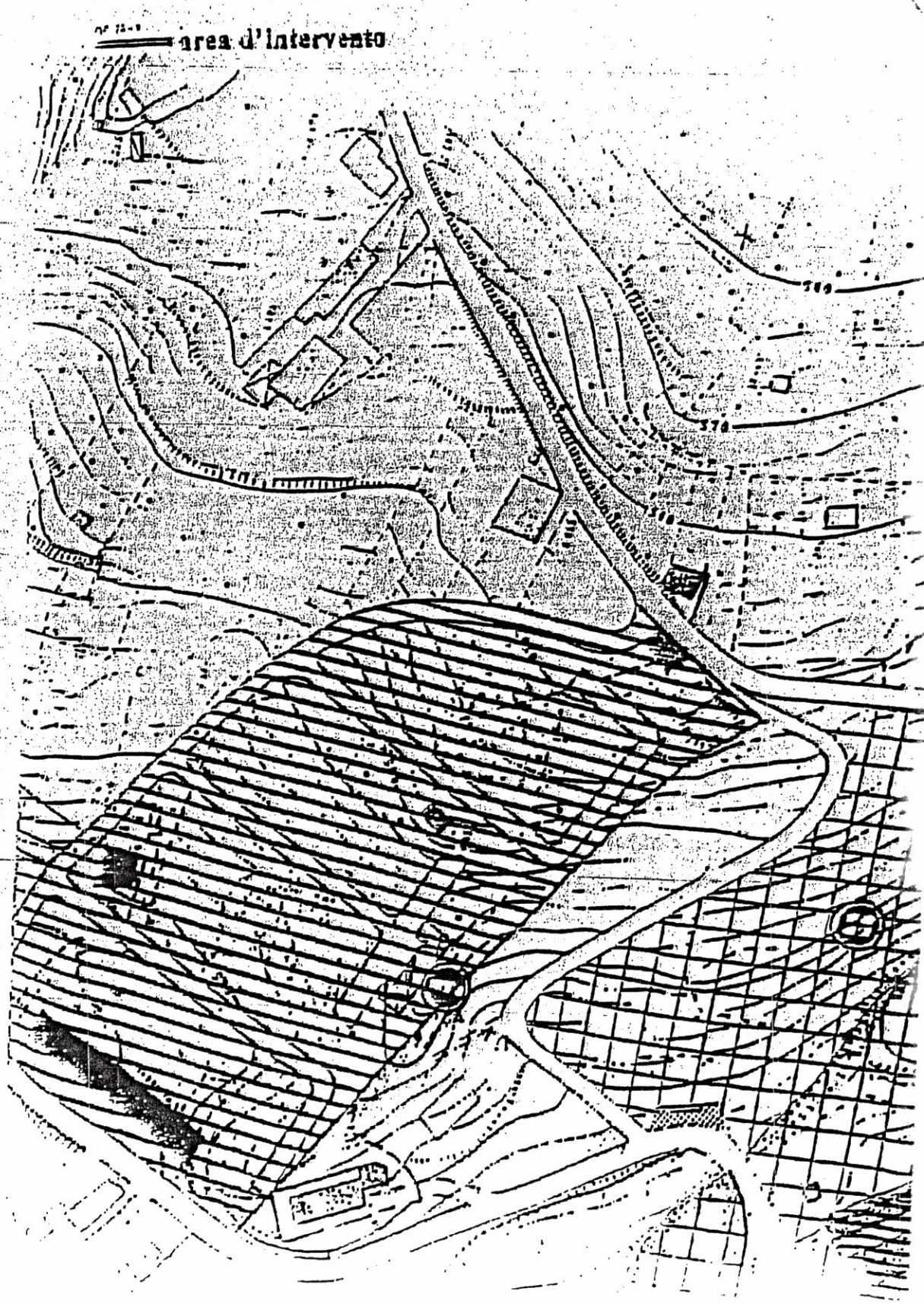

BA

O

A

A

ALL.
1

JNALE

Stralcio Carta della Pericolosità e del Rischio Geomorfologico n.9
Bacino Idrografico del fiume Torto (031)
scala 1:10.000

OPERE DI CONSOLIDAMENTO INTEGRATIVE AREA RISCHIO IDROGEOLOGICO LIMITROFA ALLA PIAZZA GATTO.

LIVELLO DI PERICOLOSITA' P2

LIVELLO DI RISCHIO R4

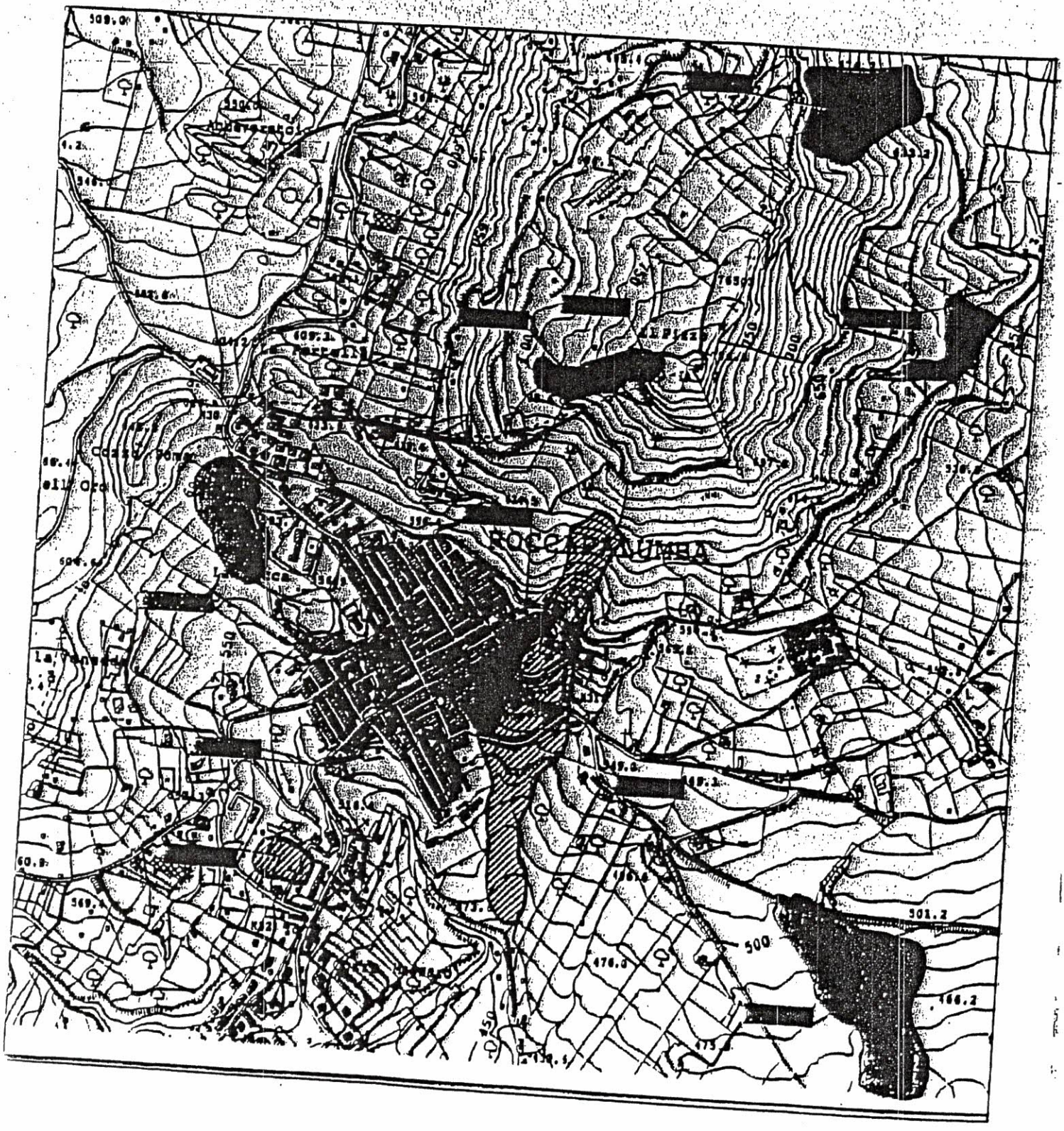

OPERE DI CONSOLIDAMENTO E BONIFICA DELLE AREE A RISCHIO IDROGEOLOGICO A VALLE DEL CIMITERO COM.LE E DELL'ELIPORTO.

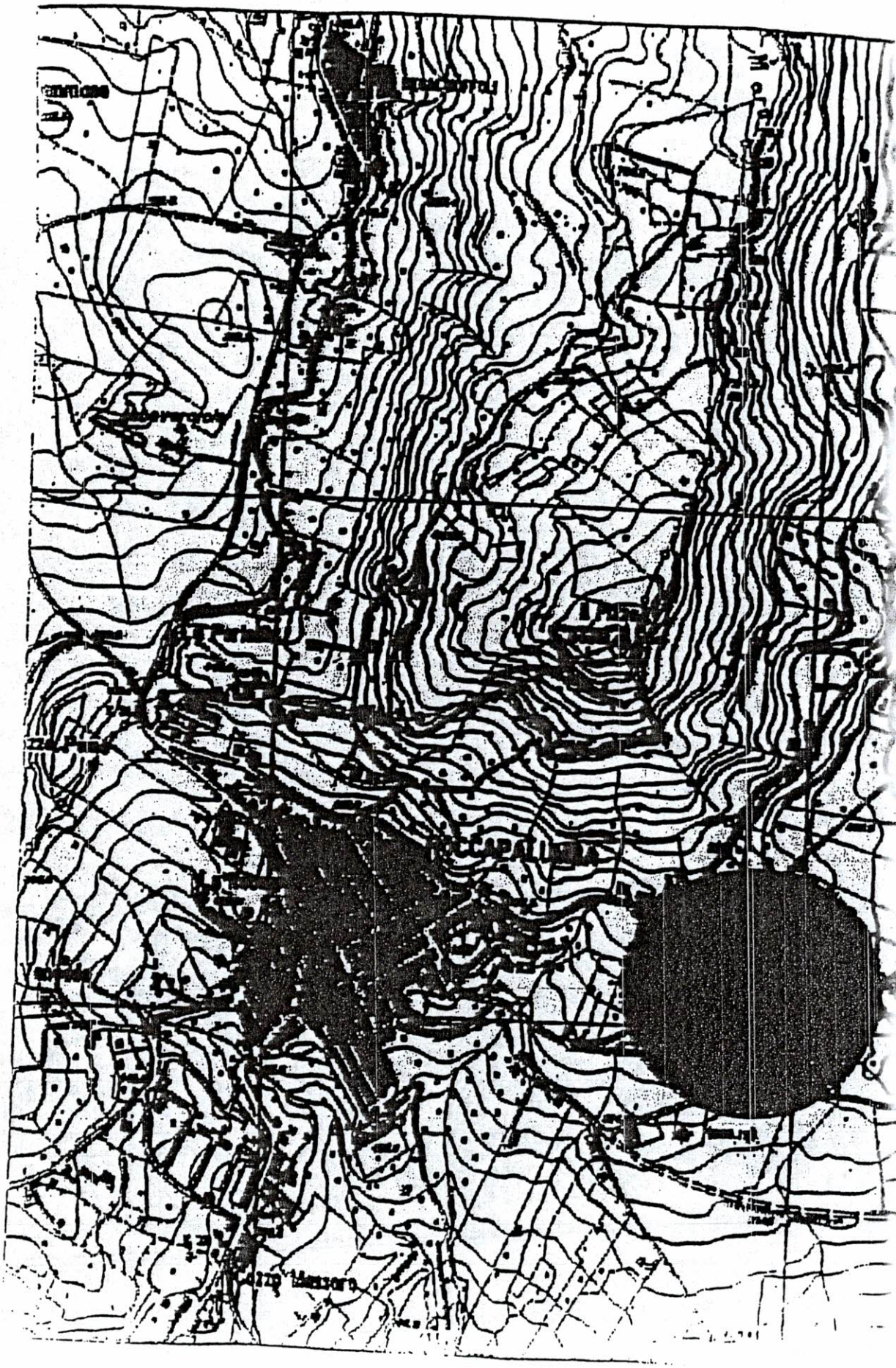

Planimetria -
Stralcio Carta della Pericolosità e del Rischio Geomorfologico n.9
Bacino Idrografico del fiume Torto (031)
scala 1:10.000

LIVELLO DI PERICOLOSITA' P2

LIVELLO DI RISCHIO R4

COMUNE DI ROCCAPALUMBA
(Provincia Regionale di Palermo)

Costruzione Trazzera Regia "Valle Caldata"
(Fraz.Regalgioffoli)
Stralcio planimetria scala 1:2:000

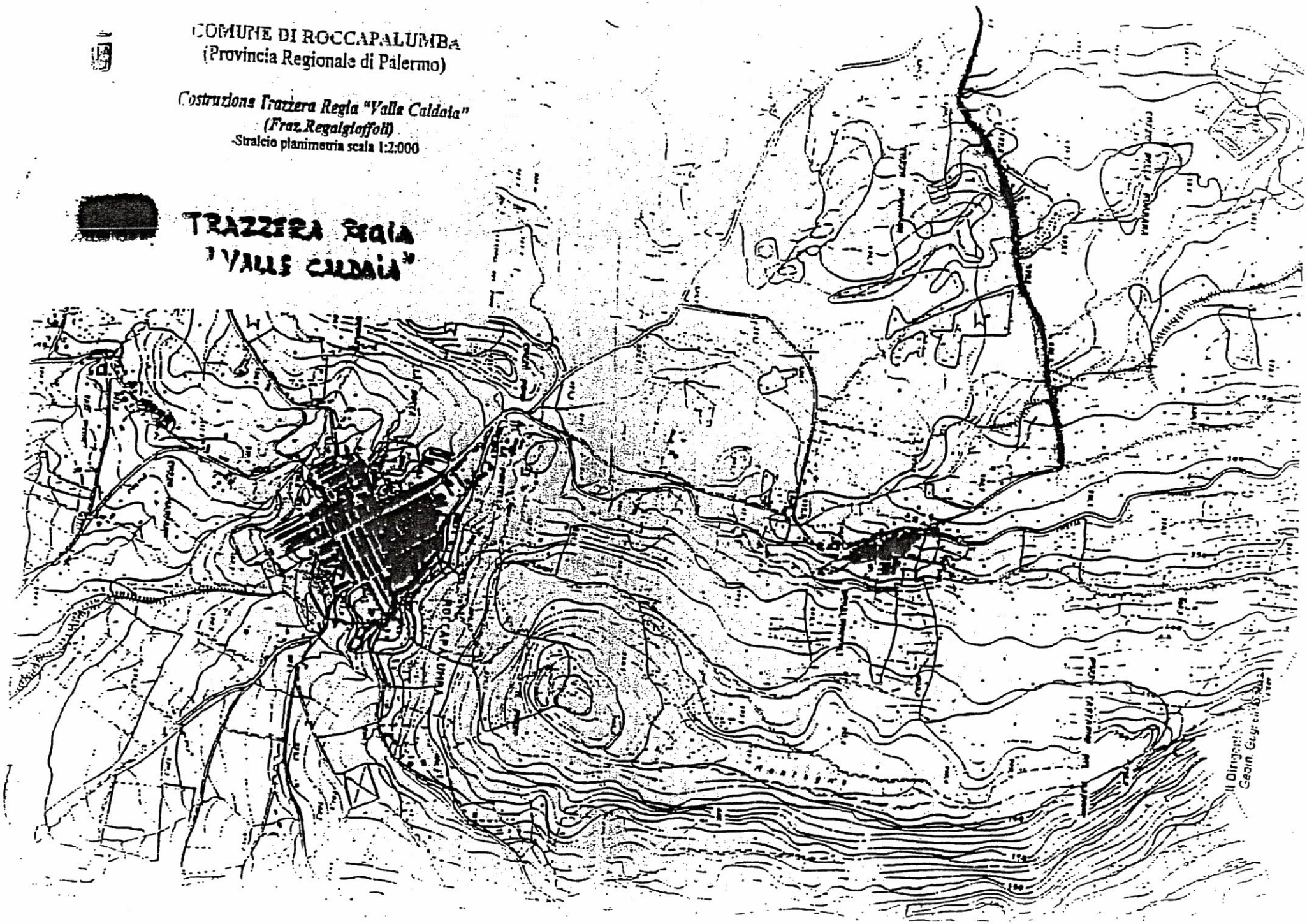

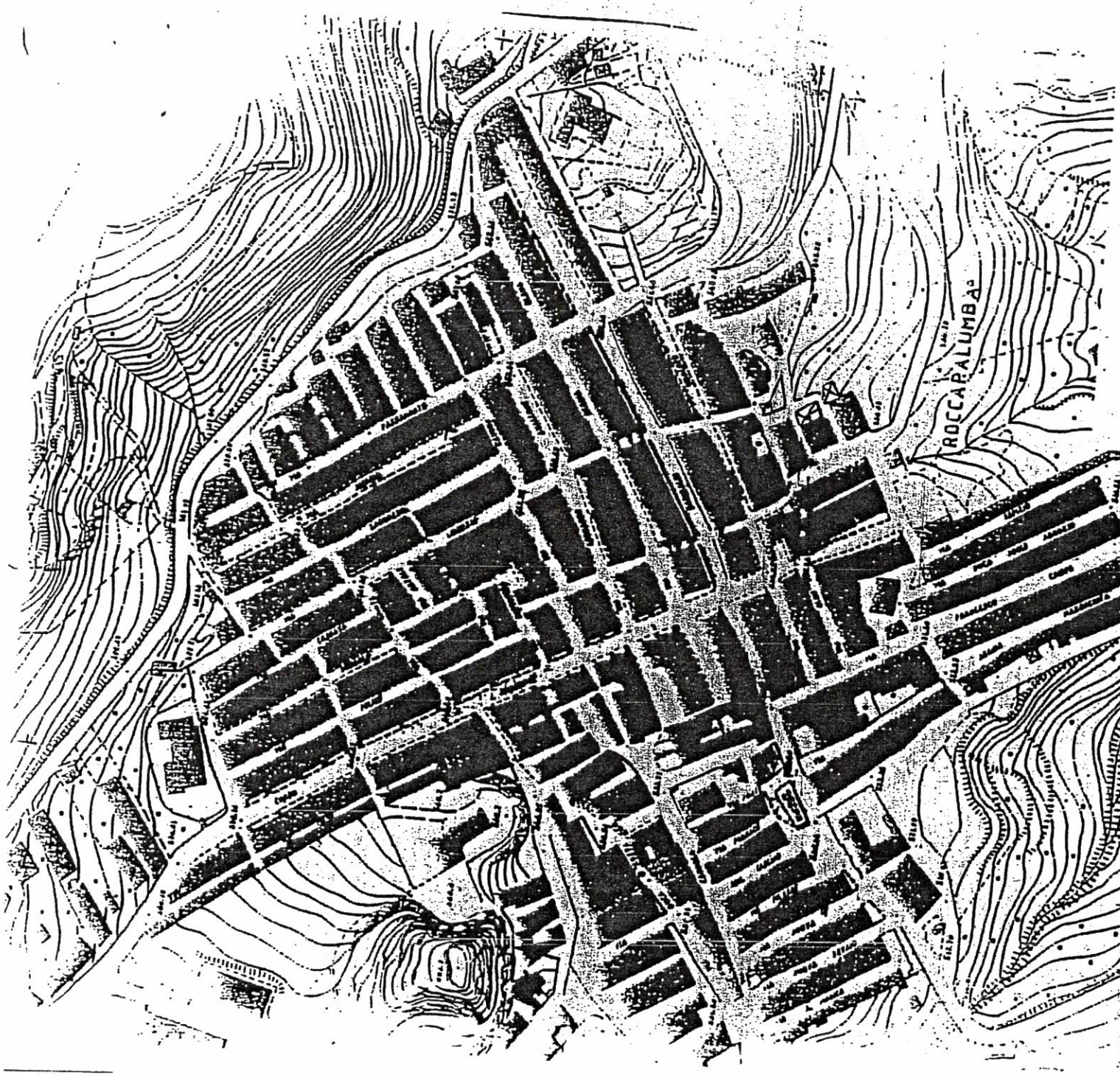

COMUNE DI ROCCAPALUMB
(Provincia Regionale di Palermo

ARREDO URBANO E
RIQUALIFICAZIONE VIE E PIAZZE
-Stralcio planimetria scala 1:2:000-

Legenda:

ZONE DI PROGETTO

ARREDO URBANO VIA L. QUECLOUE C.SO UMBERTO I E VARIE

COMUNE DI ROCCAPALUMBA
(Provincia Regionale di Palermo)

Completamento Parco Urbano
Stralcio planimetria scala 1:2.000-

Legenda:

Area dell'intervento

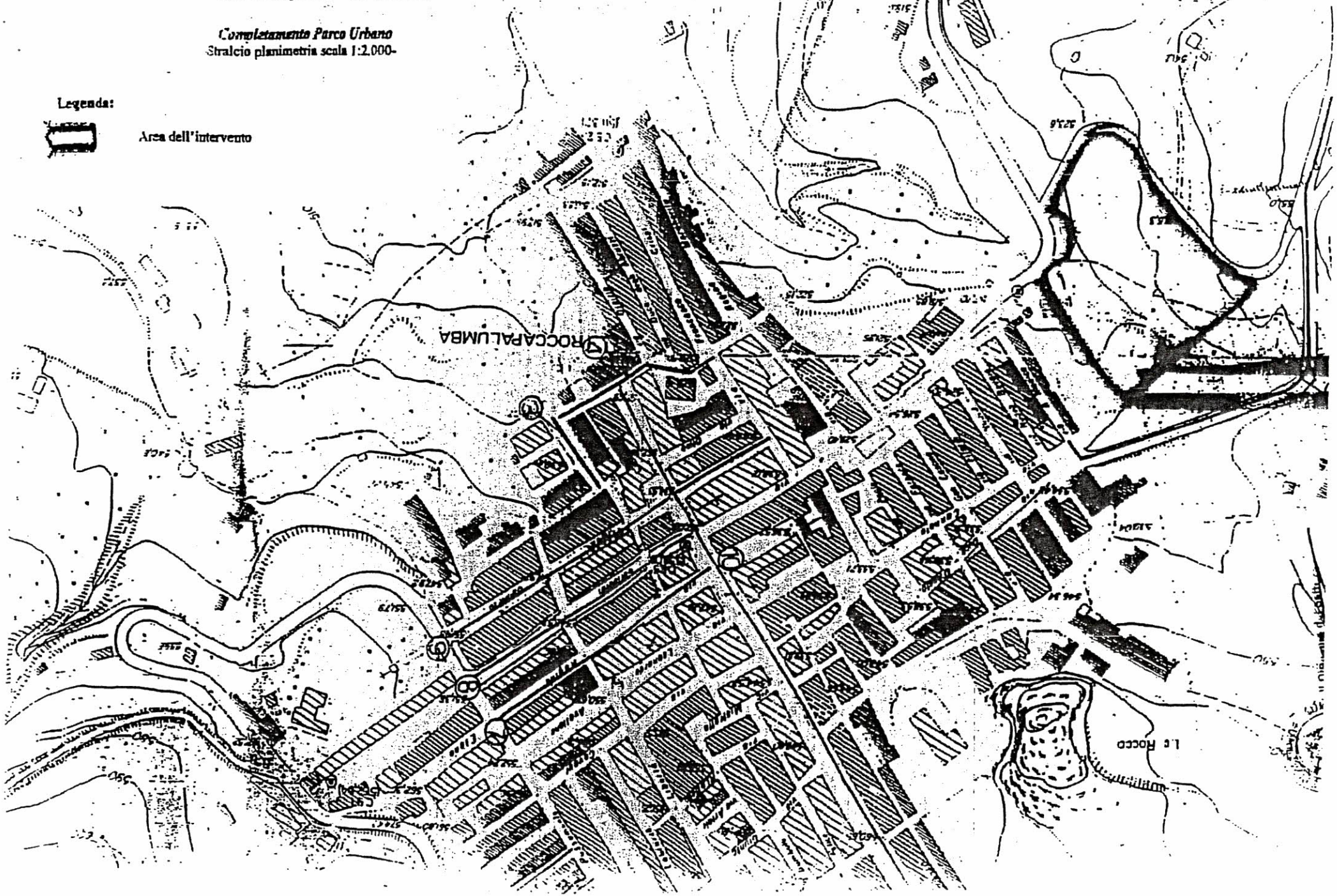

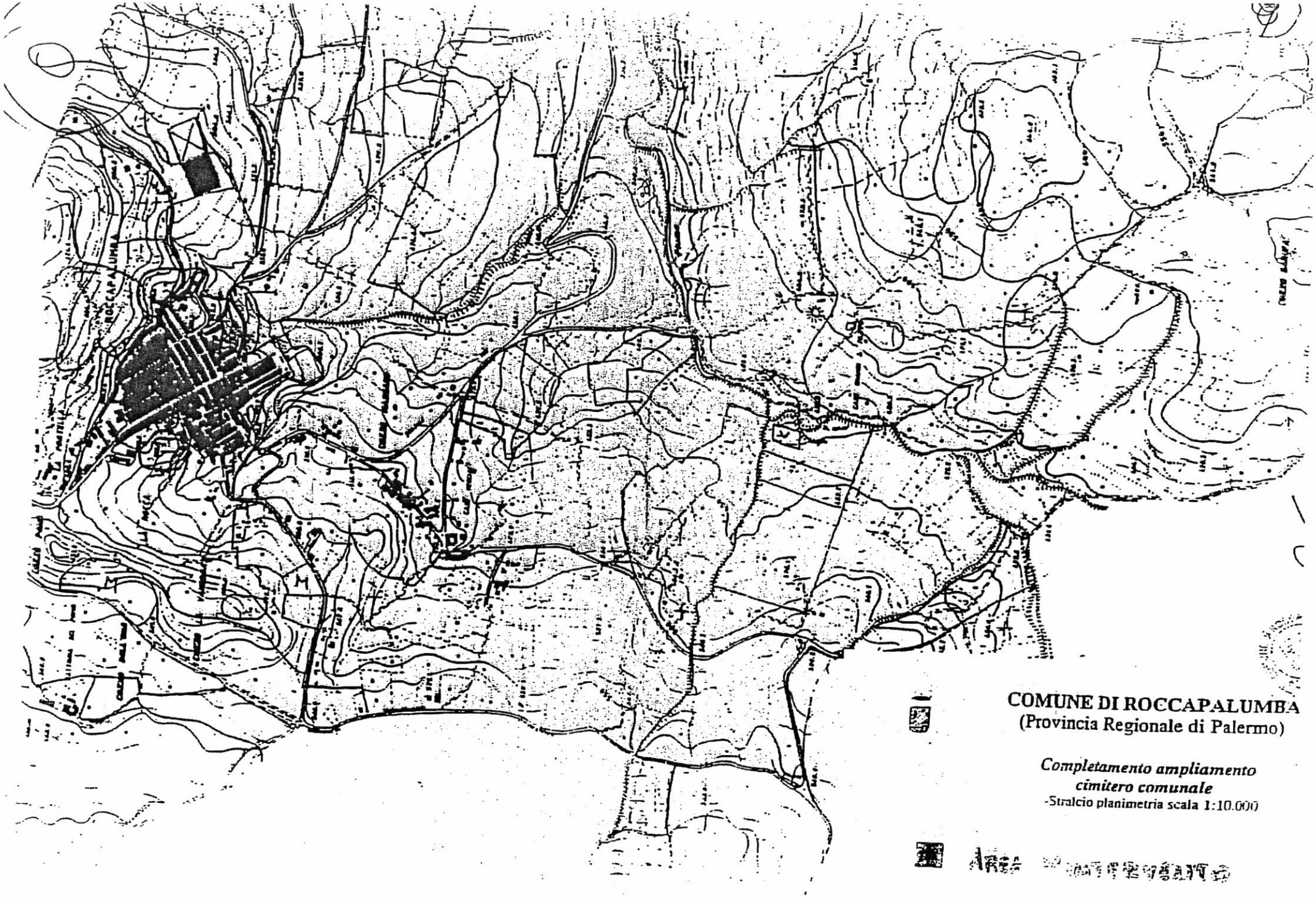

COMUNE DI ROCCAPALUMBA
(Provincia Regionale di Palermo)

Completamento ampliamento cimitero comunale
-Stralcio planimetria scala 1:10.000

ANIMETRIA CONDOTTA DI SOLLEVAMENTO
Scala 1:5000

RUSTICI INDUSTRIALI

1

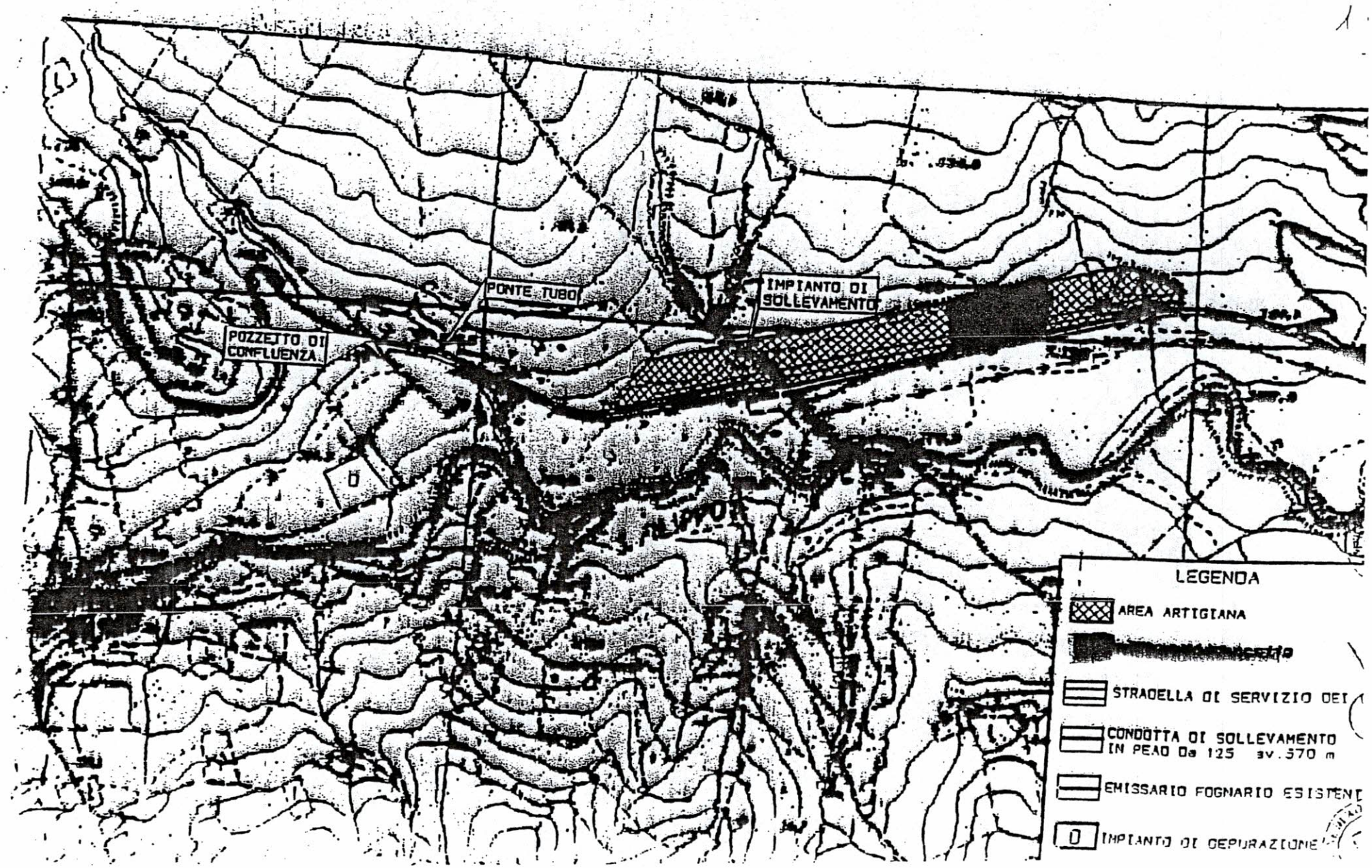

STRADA "BALATA"

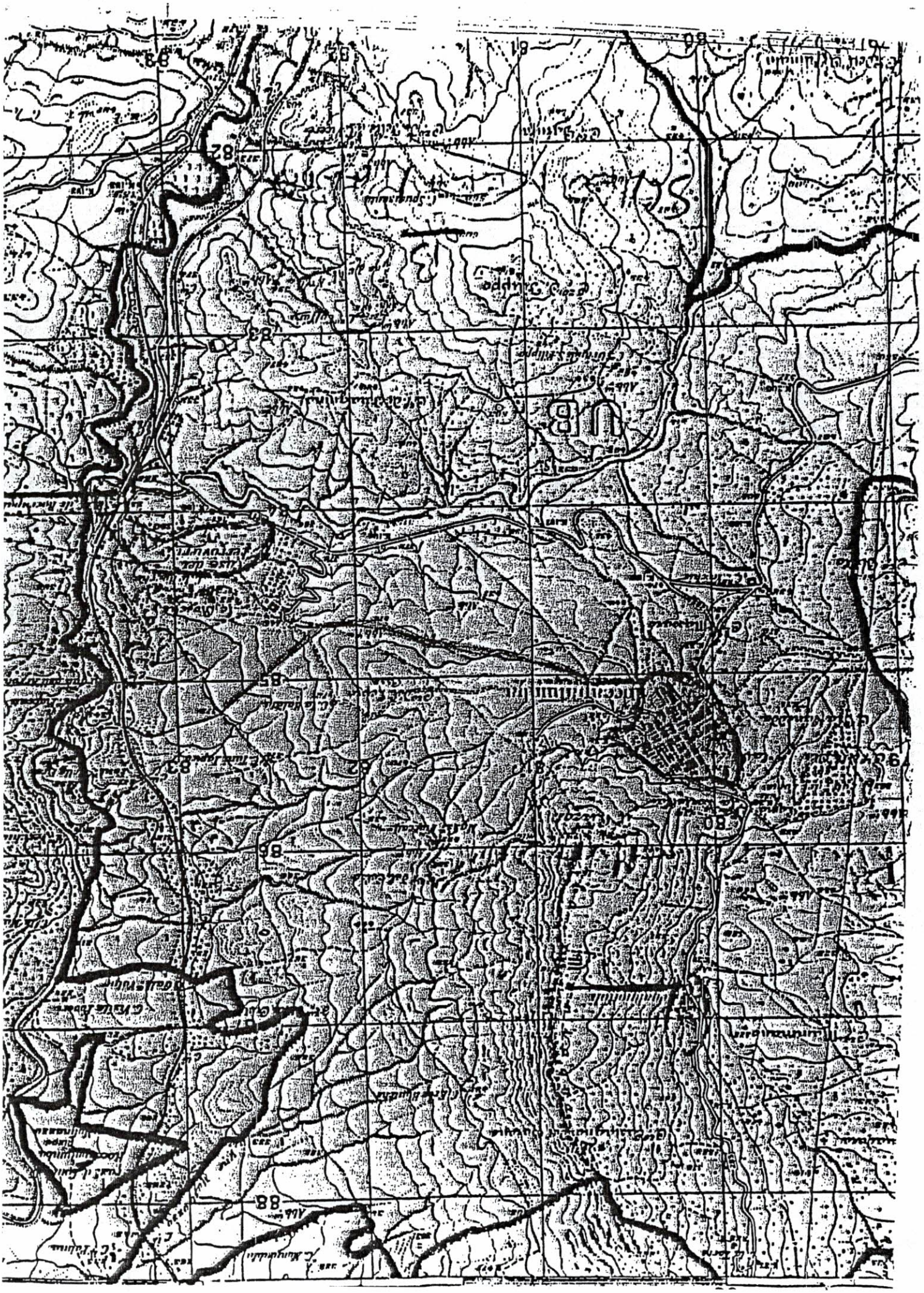

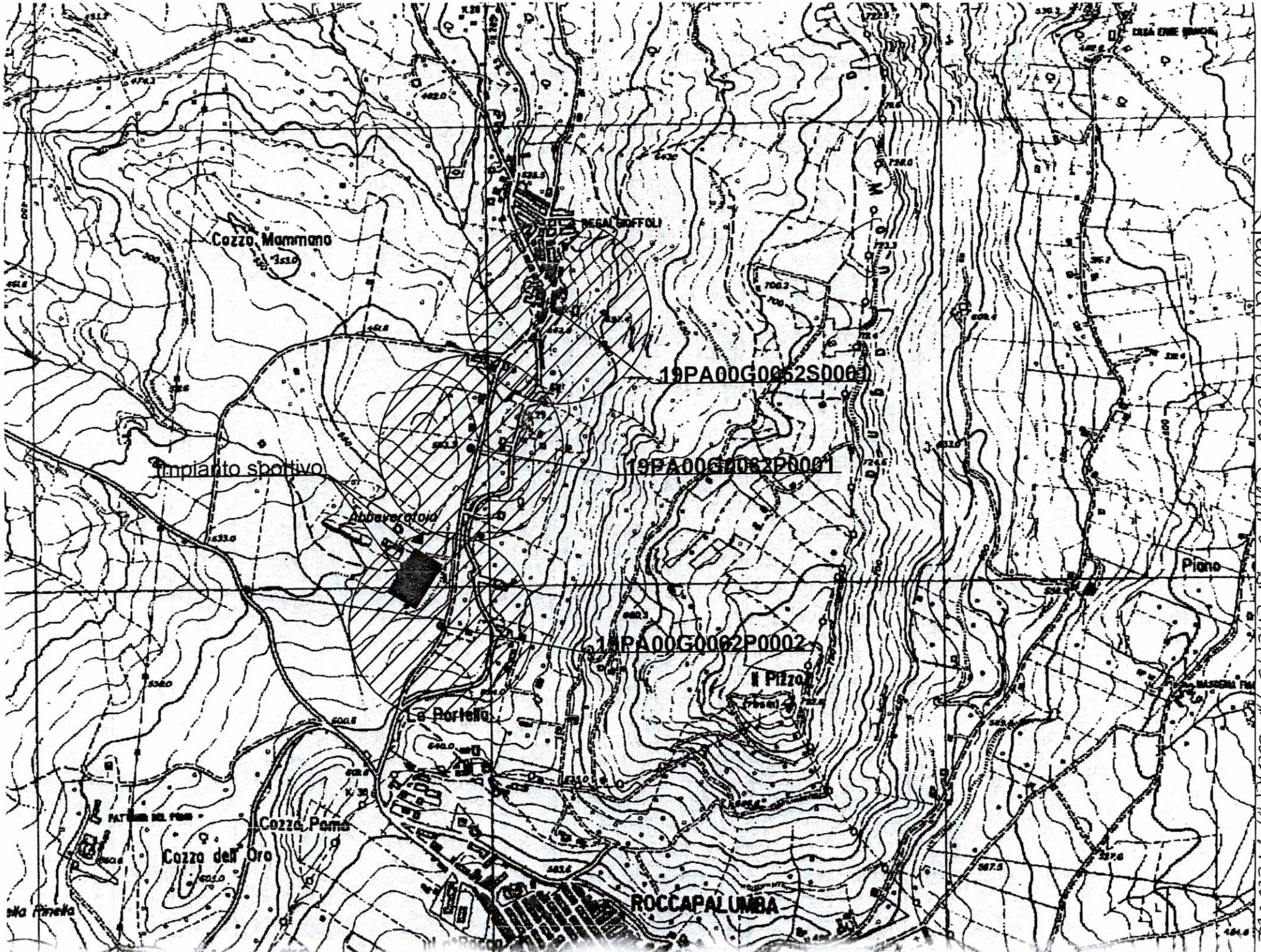

RIQUALIFICAZIONE CAMPO DI CALCIO IN LOCALITÀ PIZZU

PROGETTO RIQUALIFICAZIONE A VALLE DELLA VIA UMBERTO I

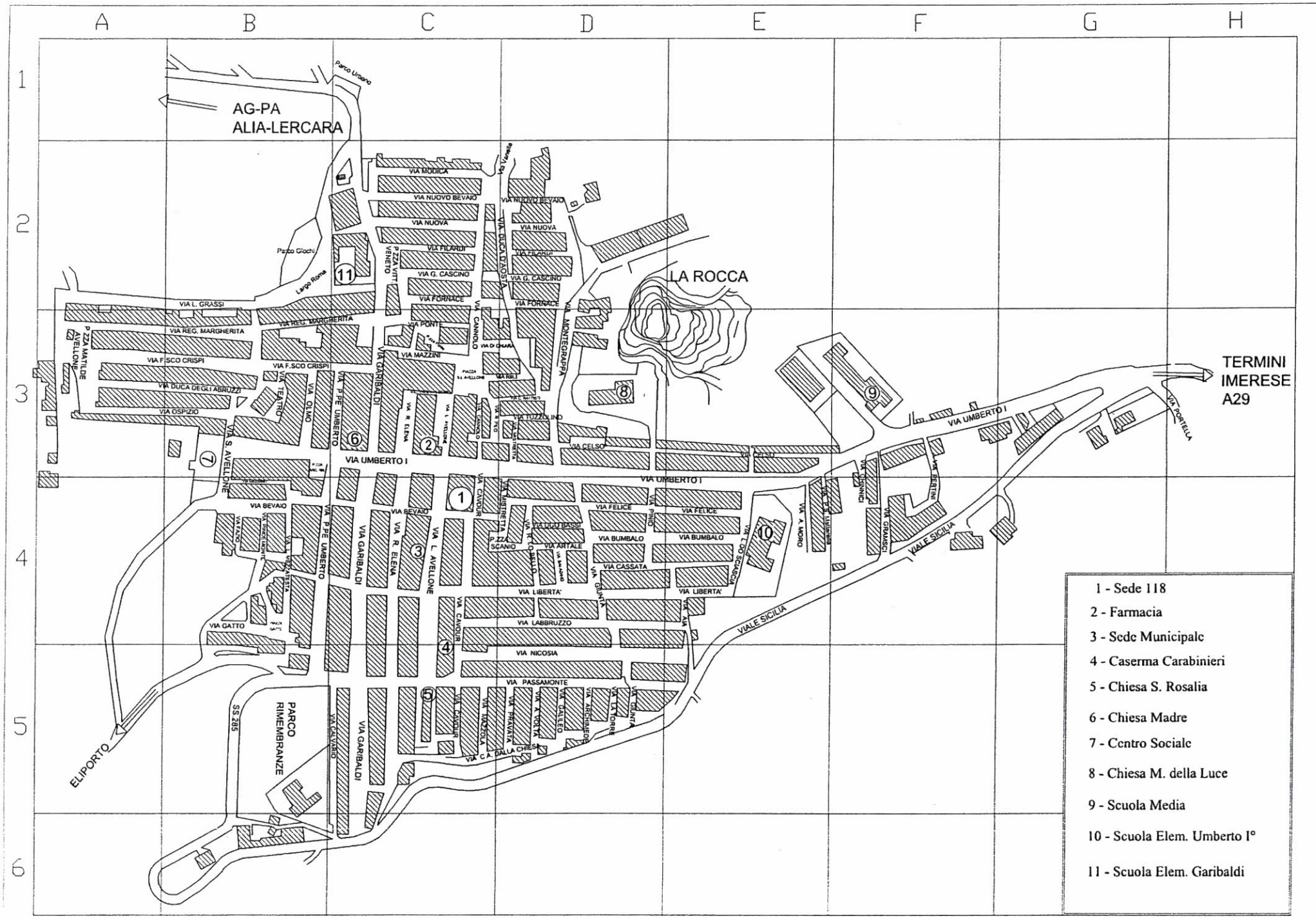

COSTRUZIONE DI UNA DISCARICA DI INERTI IN C.DA "MANRANARO"

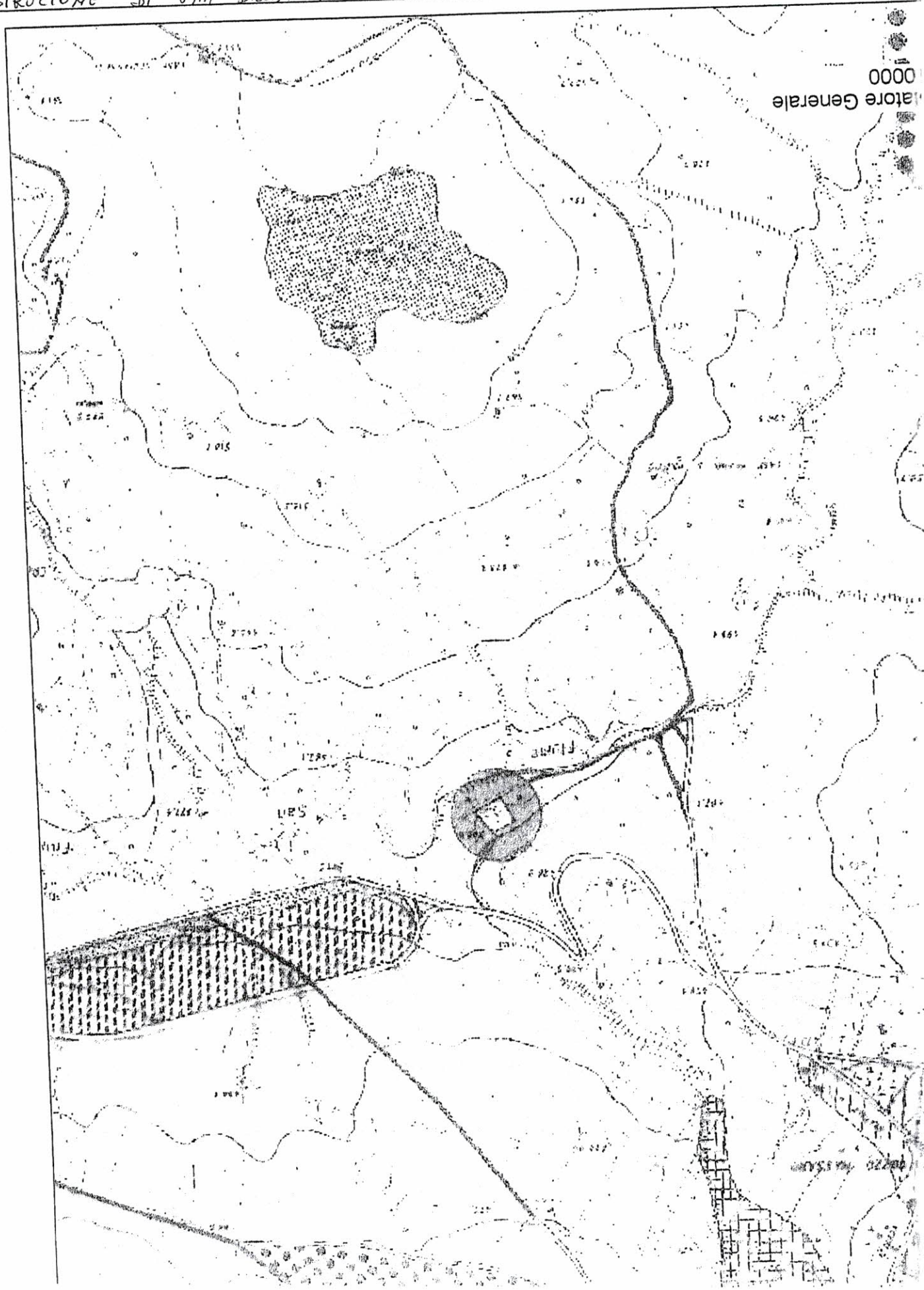

MANUTENZIONE STRAORDINARIA CHIESA IN SICUREZZA EFFICIENTAMENTO ENERGETICO
CHIESA S. SS ROSARIO

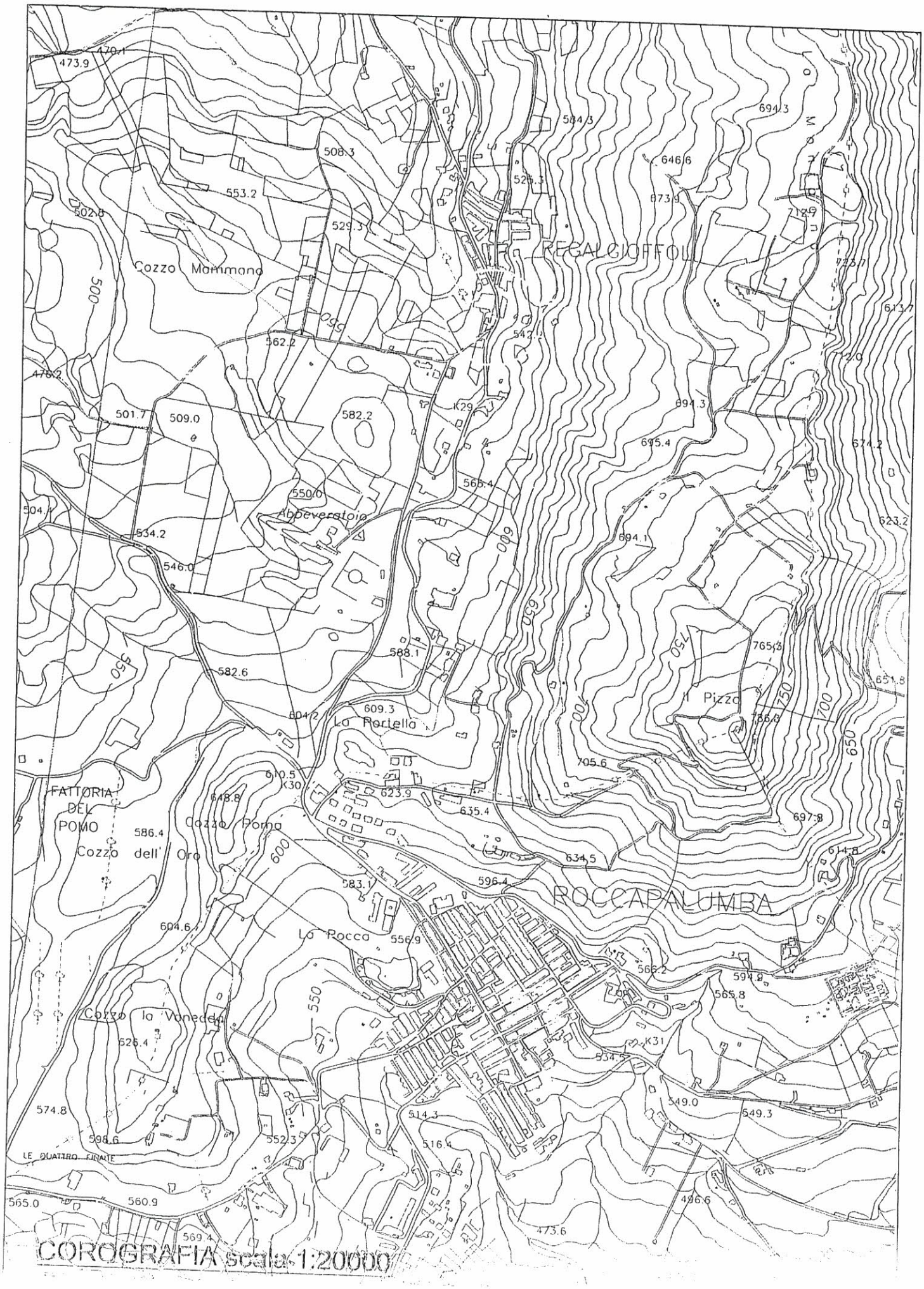

COROGRAFIA scala 1:20000

RIQUALIFICAZIONE AREA ATTREZZATA "FIOTTO"

RELAZIONE ILLUSTRATIVA GENERALE

1.0 Inquadramento territoriale

L'area interessata dall'intervento in esame si trova a nord-est a ridosso del centro abitato di Roccapalumba precisamente nell'area attrezzata Fiotto tra le contrade "la Portella" e "il Pizzo", a quota 630 m s.l.m. circa, ricade nella tavoletta I.G.M. F. 259 III N.E., sezione 608160 della C.T.R. in scala 1:10.000.

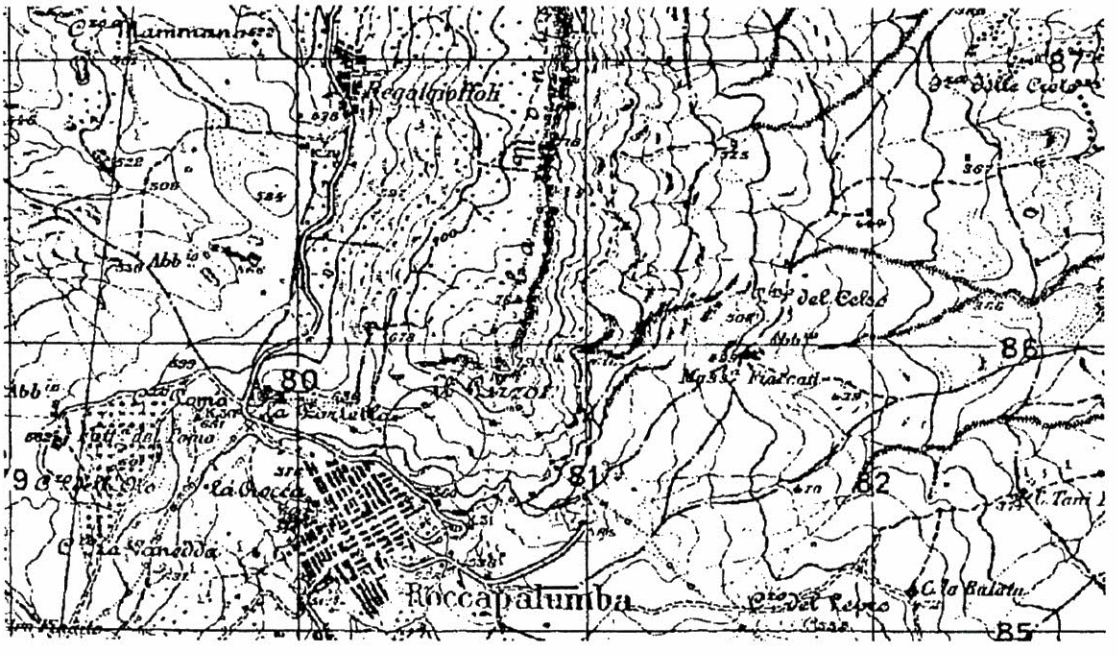

Stralcio IGM – 259 III N.E.

L'area in esame fa parte di una zona interessata da rimboschimento le cui essenze predominanti sono conifere. Attualmente vi insiste un'area attrezzata con bagni, tavoli e panche (in pessimo stato di conservazione), ma priva di barbecue. L'area viene utilizzata per lo svolgimento di alcune manifestazioni che vengono svolte nella zona a monte prospiciente l'attuale area attrezzata.

L'intervento si concentra principalmente in questa zone, interessando l'area attrezzata che necessità di lavori di rinnovamento e riqualificazione, l'area aperta immediatamente a monte della pista forestale che serve la zona, nonché l'area boscata a monte di quest'ultima, deputata ad accogliere le istallazioni relative ad un parco avventura forestale.

COMUNE DI ROCCAPALUMBA

Provincia di Palermo

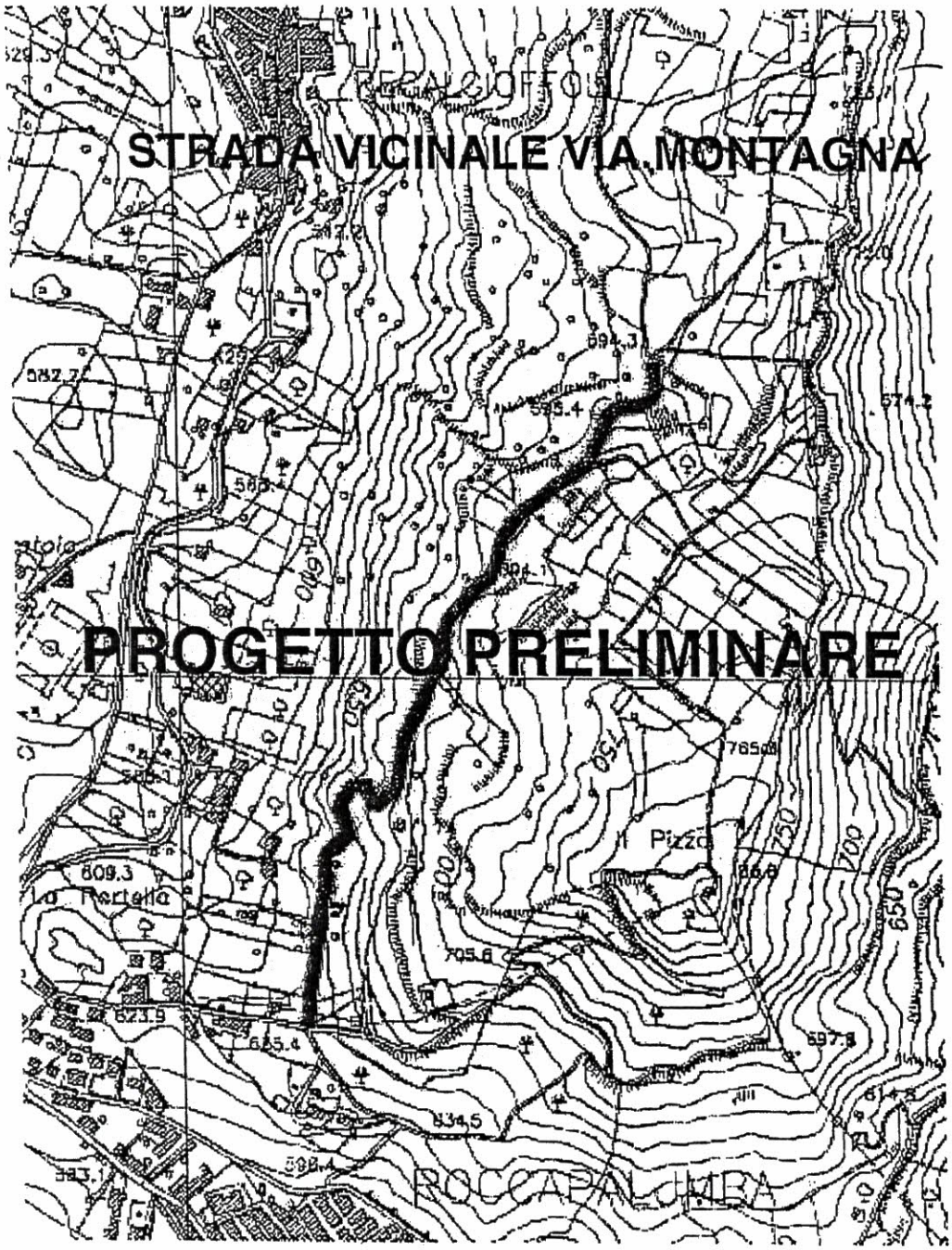

Roccapalumba, li

IL RESPONSABILE DEL SETTORE F
Geom. Antonino Di Chiara

Pagina 1

LXI INTERVENTO DI RIQUALIFICAZIONE, ADEGUAMENTO, EFFICIENTAMENTO ENERGETICO E MESSA IN SICUREZZA DEL MUNICIPIO

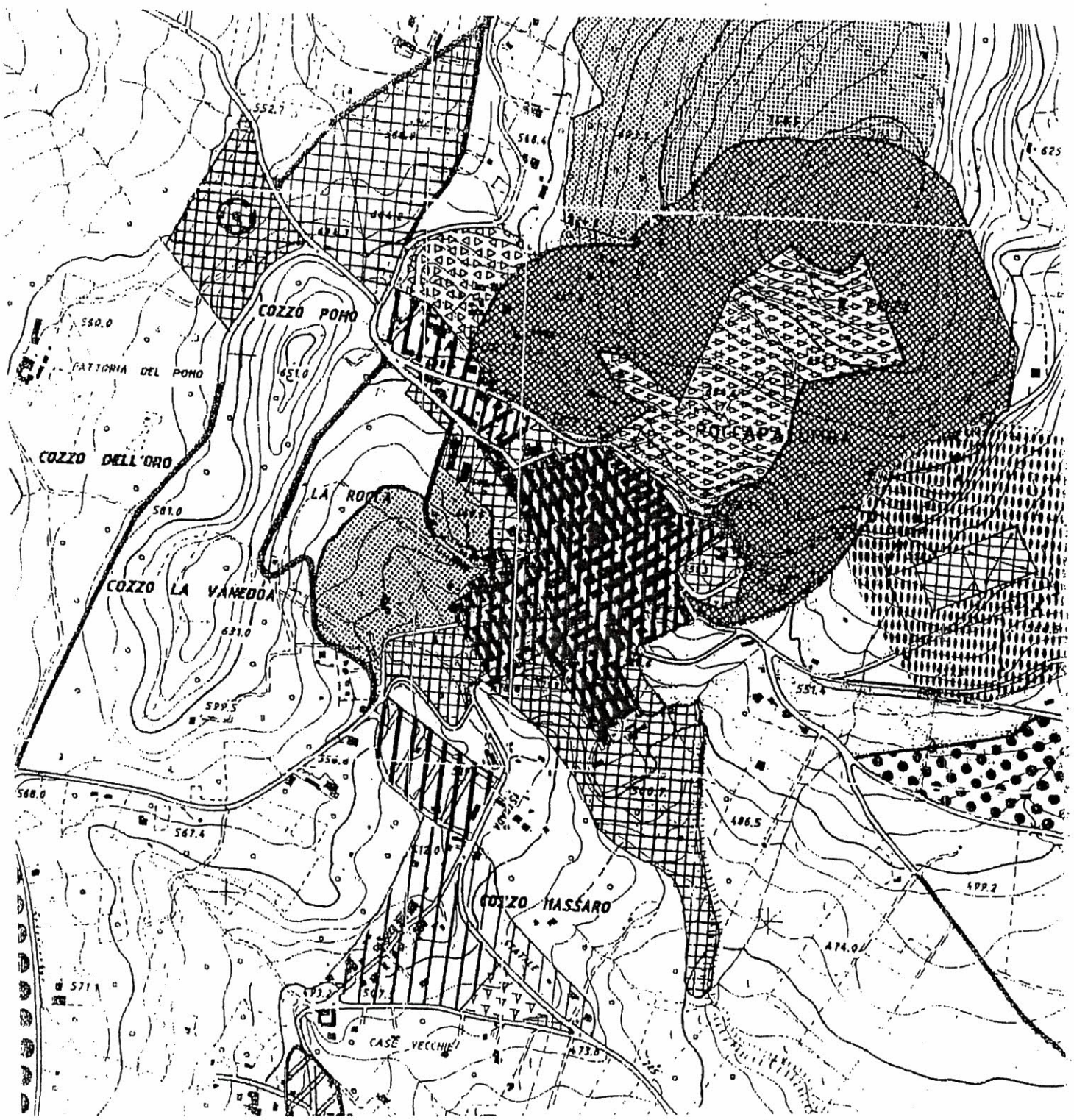

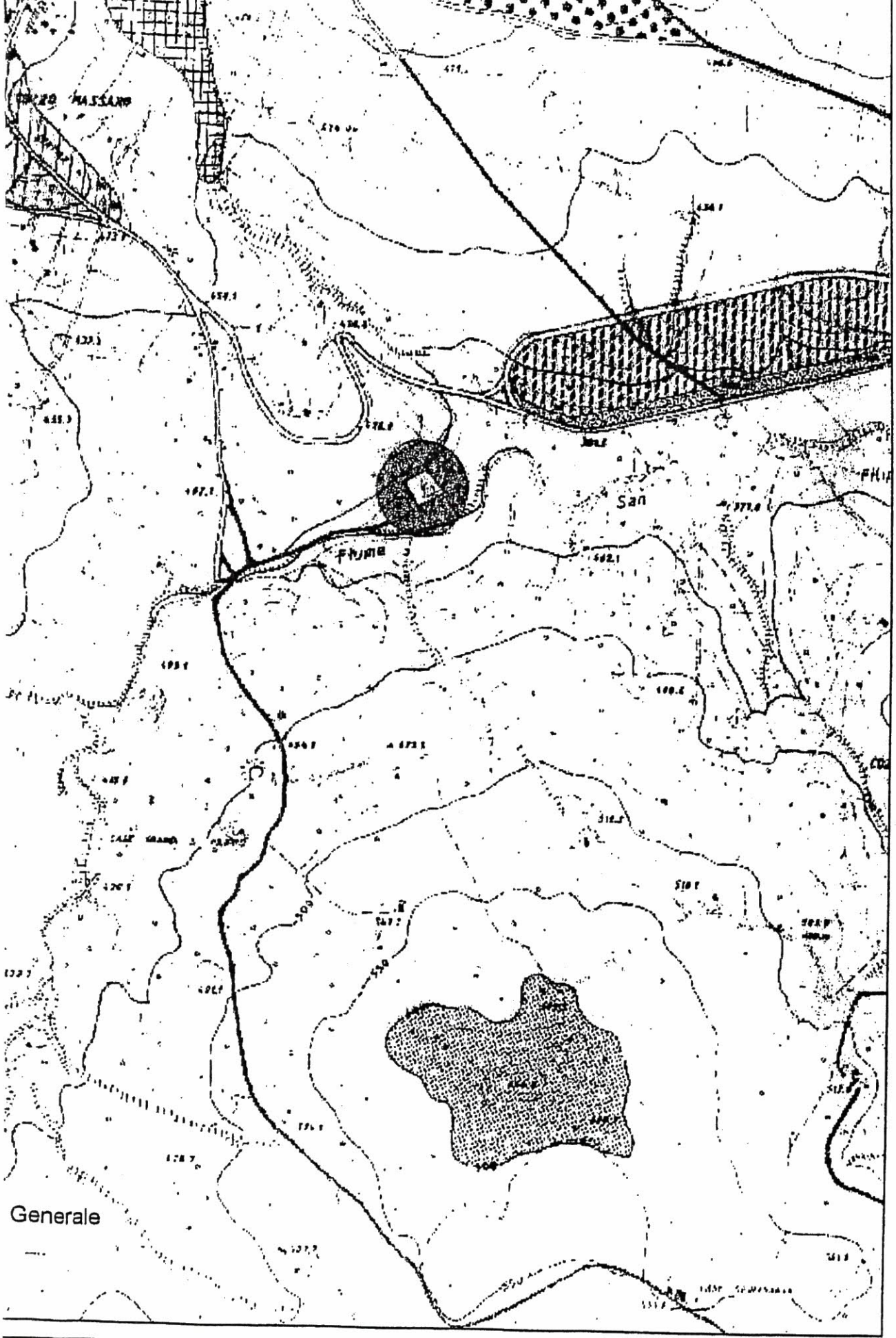

DEPURATO RESPONSABILE

(186)

IMPIANTO DEPURAZIONE FRAZ. REGALBIOFFO

Corografia della zona

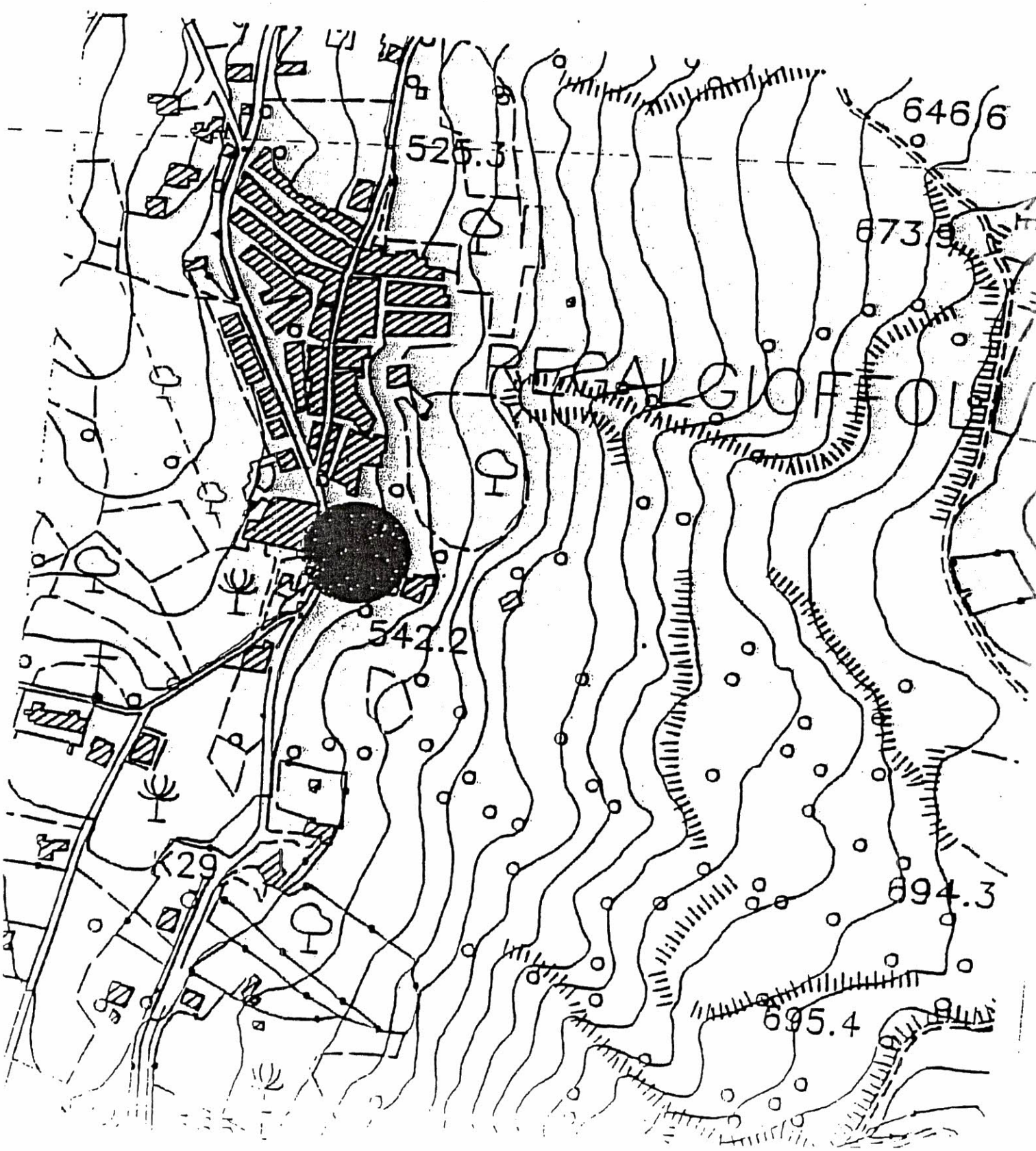

All. 2

PARERE DEL RESPONSABILE DEL SERVIZIO IN ORDINE ALLA REGOLARITA' TECNICA

(Art. 53, Legge n° 142/90 e L.R. n° 48/91 ss.mm.ll.)

Il Responsabile

Vista la proposta di deliberazione di Giunta comunale avente oggetto: ""Approvazione schema di progetto del programma delle opere pubbliche per il triennio 2018-2020 -elenco annuale 2018".

ESPRIME

parere FAVOREVOLE in ordine alla legittimità, alla regolarità e correttezza dell'atto e dell'azione amministrativa

data 30.11.2017

Il Responsabile del Settore II
F.to geom. Di Chiara Antonino

All. 3

PARERE DEL RESPONSABILE DI RAGIONERIA IN ORDINE ALLA REGOLARITA' CONTABILE

(Art. 53, Legge n° 142/90 e L.R. n° 48/91 ss.mm.ii.)

Il Responsabile

Vista la proposta di deliberazione di Giunta comunale avente oggetto: ""Approvazione schema di progetto del programma delle opere pubbliche per il triennio 2018-2020 -elenco annuale 2018".

ESPRIME

parere FAVOREVOLE di regolarità contabile

Il Responsabile del servizio
Bilancio e Finanze
f.to Mistretta Francesco

Data 30.11.2017

Il Responsabile del Settore 3
f.to Ing. Daniela Bonsignore

Data 28.12.2017_

Il presente verbale di deliberazione si compone di n.3 pagine e n 3 allegati.
Letto, confermato e sottoscritto

IL SINDACO
F.to Guglielmo ROSA

L'ASSESSORE ANZIANO
F.to dr. Antonino RUSSO

IL SEGRETARIO COMUNALE
F.to dott. Antonio SALANITRI

COPIA CONFORME PER USO AMMINISTRATIVO

Roccapalumba lì 18.01.2018

IL SEGRETARIO COMUNALE
Il Segretario Comunale
Avv. Antonin Salanitri

Copia del presente verbale di deliberazione è stata affissa all'Albo pretorio informatico il _____, n._____ reg. pubbl. e vi rimarrà per 15 giorni consecutivi.

IL MESSO COMUNALE

_____

REFERTO DI PUBBLICAZIONE

N. _____ reg. pubbl.

Il Sottoscritto Segretario Comunale, su conforme dichiarazione del Messo, certifica che copia del presente verbale di deliberazione è stata pubblicata all'Albo pretorio informatico il giorno _____ e vi è rimasta per 15 giorni consecutivi e che, entro tale termine, non sono state prodotte opposizioni.

lì _____

IL SEGRETARIO COMUNALE

F.to _____

Copia del presente verbale di deliberazione è stata trasmessa ai Capigruppo con nota prot. n_____del _____

lì _____

IL SEGRETARIO COMUNALE

F.to _____

Estratto del presente verbale di deliberazione è stato pubblicato sul sito ufficiale del Comune ai sensi della L.R..26.06.2015 n. 11 in data _____.

lì _____

IL SEGRETARIO COMUNALE

F.to _____

Su conforme attestazione del responsabile del sito internet

CERTIFICATO DI ESECUTIVITA'

Si certifica che la presente deliberazione è divenuta esecutiva il 15/01/2018

[ ] decorsi 10 giorni dalla data di inizio della pubblicazione, ai sensi dell'art.12 comma 1 della L.R. 44/91

[✓] perché dichiarata Immediatamente Esecutiva, art. 12 comma 2 della L.R. 44/91

lì 15/01/2018

IL SEGRETARIO COMUNALE

F.to Il Segretario Comunale
Avv. Antonin Salanitri